

CÂMARA MUNICIPAL
DE
PRESIDENTE CASTELO BRANCO
ESTADO DO PARANÁ

AUDIENCIA PUBLICA DO
PRIMEIRO QUADRIMESTRE 2019

CUMPRIMENTO DAS METAS
FISCAIS

28/05/2019

Rua Vereador Nelson Faccin, 268 – Fone/fax – 0XX44 3250-1206
E-Mail: camaramunicipalpcbpr@bol.com.br
CEP. 87180-000 PRESIDENTE CASTELO BRANCO – PARANÁ



CÂMARA MUNICIPAL DE PRESIDENTE CASTELO BRANCO ESTADO DO PARANÁ

EDITAL DE CHAMAMENTO PARA AUDIÊNCIA PÚBLICA

O Presidente da Câmara Municipal de Presidente Castelo Branco, Estado do Paraná, convoca a população em geral para participar da **Audiência Pública** prevista no § 4º do art. 9º da Lei Complementar nº 101/2000 (Lei de Responsabilidade Fiscal), no próximo dia **28 de maio de 2019 (terça - feira)**, com início às 19h00min nas dependências do plenário da Câmara Municipal, localizado a Rua: Vereador Nelson Faccin nº268, para que o Poder Executivo Municipal demonstre e avalie o cumprimento das metas fiscais do **PRIMEIRO QUADRIMESTRE DE 2019**. O atendimento à disposição legal dar-se-á perante a Comissão de Justiça e Redação, Comissão de Finanças, Orçamento e Tomada de Contas, constituída na forma regimental.

Edifício da Câmara Municipal de Presidente Castelo Branco, em 06 de maio de 2019.



EMERSON DE SOUZA FONTINHAS

Presidente



CÂMARA MUNICIPAL DE PRESIDENTE CASTELO BRANCO ESTADO DO PARANÁ

ATA DA AUDIENCIA PUBLICA DO 1º QUADRIMESTRE DE 2019

Aos vinte e oito dias do mês de maio de dois mil e dezenove, de conformidade com o Edital de Chamamento publicado no jornal Noroeste de Nova Esperança em 14 de maio de 2019 edição nº1.077, perante a vereadora Socorro Alves de Oliveira e os vereadores Edivaldo Aparecido de Andrade, Emerson de Souza Fontinhas, Claudio Roberto Faccin, Jose Donizete da Silva, Alan Ronaldo Troleis, a prefeita municipal Gisele Potila Faccin Gui e o controlador interno Justo Joaquim Silvino juntamente com as demais pessoas presentes, conforme lista de presença, parte integrante desta ata em anexo, o presidente do Legislativo municipal senhor Emerson de Souza Fontinhas fez a abertura da Audiência Pública que trata o PRIMEIRO QUADRIMESTRE DE 2019, na seqüência agradeceu a presença de todos e esclareceu a finalidade da Audiência Pública visando atender as exigências na qual a Lei de Responsabilidade Fiscal prevê e declarou aberta a Audiência Pública.

Na seqüência o presidente passou a palavra para o contador do Executivo Municipal o senhor Carlos Henrique Diniz que deu inicio a apresentação dos relatórios e demonstrativos do Executivo Municipal a seguir: Execução Orçamentária da Receita atingiu 23,90%, ou seja, R\$5.536.682,15 compreendido pelas receitas (Tributaria, Correntes e de Capital), Receita Corrente Líquida Consolidada considerada as deduções legais R\$16.026.977,40 e apresentou a Receita Corrente Líquida do SAMAE no valor de R\$691.814,24; Execução Orçamentária da Despesa atingiu 21,79%, totalizando R\$5.002.162,66; Despesa de Pessoal x Receita Corrente Líquida cujo índice de gastos com pessoal ficou em 53,30%; Demonstrativo das Principais Receitas no período no valor de R\$4.635.791,44; Demonstrativo do Déficit ou Superávit Financeiro que no caso houve superávit de R\$1.245.433,67 no 1º quadrimestre de 2019; Demonstrativo Financeiro posição em 30/04/2019 com os seguintes saldos: (Saldo em conta corrente Fontes Livres R\$774.404,92, Saldo em conta corrente Fontes Vinculadas Educação R\$503.013,81, Saldos em conta corrente fontes vinculadas saúde R\$1.059.396,13, saldo em conta corrente convênios e outras aéreas R\$1.480.406,66); Apresentado os Gastos com Educação para o período cujo índice ficou em 25,62% e Gastos com Saúde para o período acumulado o índice ficou em 24,49%. Foi demonstrado e explicado como é calculado os

Rua Vereador Nelson Faccin, 268 – Fone/fax – 0XX44 3250-1206
E-Mail: camaramunicipalpcbpr@bol.com.br
CEP. 87180-000 PRESIDENTE CASTELO BRANCO – PARANÁ

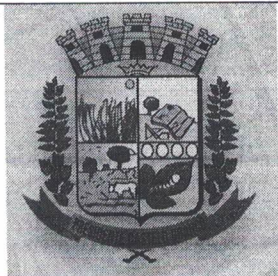

CÂMARA MUNICIPAL DE PRESIDENTE CASTELO BRANCO ESTADO DO PARANÁ

índices com o gasto com pessoal, sendo que o município ficou com um índice de 53,30%, totalizando R\$8.910.893,63 sendo 8.689.494,12 do Executivo e R\$221.399,51 do SAMAE.

Na sequência ficou aberto espaço para perguntas, esclarecimentos conforme áudio gravado em arquivo digital que é parte integrante desta audiência pública como anexo. Todas as tabelas e planilhas apresentadas na Audiência foram disponibilizadas e arquivadas junto a esta ata nesta Casa de Leis.

Ato continuo a palavra foi passada ao Contador da Câmara Municipal senhor Ricardo Alexandre de Souza que apresentou os quadros dos repasses recebidos por interferência financeira do Executivo através do duodécimo no valor de R\$ 332.500,00 no quadrimestre; Demonstrativo das despesas da Câmara Municipal no valor de R\$294.490,08 compreendido por (Despesa com pessoal no valor de R\$237.981,47, Despesas Correntes no valor de R\$56.505,61; Demonstrativo da despesa com pessoal com base na Receita Corrente líquida (R\$16.718.791,64) apresentada pelo executivo municipal, o índice de gasto com pessoal ficou em 4,47%, no valor de R\$747.110,08 para o exercício móvel compreendido de maio 2018 a abril 2019, estando em conformidade com a LRF, e demonstrado um saldo positivo entre os repasses recebidos e despesas realizadas no quadrimestre no valor de R\$38.009,92, foi apresentado os saldos das contas bancárias da Câmara Municipal totalizando em 30/04/2019 R\$111.881,64 e seus respectivos extratos bancários, apresentado o quadro dos limites constitucionais estabelecidos para o ano de 2019 sendo que os repasses com duodécimo previstos foram de 6,87% onde o máximo é de até 7%, e limite da despesa com folha de pessoal para o período ficou em 60,72% onde o máximo é de até 70%. Na seqüência ficou aberto espaço para perguntas, esclarecimentos e demais assuntos conforme áudio gravado em arquivo digital que é parte integrante desta audiência pública como anexo.

Na seqüência o senhor presidente Emerson de Souza Fontinhas agradece a presença dos vereadores, e demais munícipes presentes, e por não haver nada mais a tratar a Audiência Pública foi encerrada e eu Ricardo Alexandre de Souza, lavrei a presente ata.

Presidente Castelo Branco 28 de maio de 2019.

Rua Vereador Nelson Faccin, 268 – Fone/fax – 0XX44 3250-1206
E-Mail: camaramunicipalpcbpr@bol.com.br
CEP. 87180-000 PRESIDENTE CASTELO BRANCO – PARANÁ

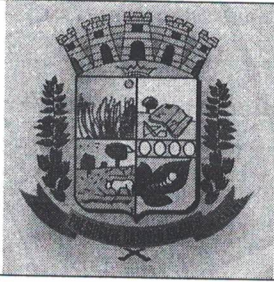

CÂMARA MUNICIPAL DE PRESIDENTE CASTELO BRANCO ESTADO DO PARANÁ

LISTA DE PRESENÇA DA AUDIÊNCIA PÚBLICA - 1º Quadrimestre 2019

Data: 28/05/2019 Horário: 19h00min

Nº	Participante	Assinatura
01	Ricardo Alexandre Souza	
02	ELIAS MARTIN	
03	Edson	
04	Orsile Botile Jacun Gu	
05	Eduardo Fontulas Solute	
06	Edvaldo A. de Andrade	
07	Marcos Aurelio Roger	
08	Edison Pedro	
09	Adriano deives Jacun	
10	Emmanuel Souza Fontulas	
11	Claudio Roberto Jacun	
12	Genivaldo Hubert Rtoni	
13	Carlos Henrique Diniz	
14	Jose Donizetti de	
15	ALAN RONALDO TRALEIS	
16	Adriano Rodrigues Spumero	
17	Gabriel de Sales	
18	JUSTO JOAQUIM SILVEIRA	
19	Isabel Geny Jacun	
20	Francisco de Jesus	
21		
22		
23		
24		

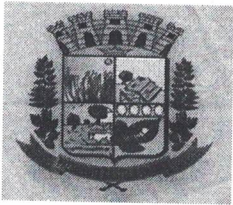

Câmara Municipal de Presidente Castelo Branco

Audiência Pública 1º Quadrimestre

Janeiro à Abril 2019

Repasse x Despesas	R\$
Repasse Duodecimo	332.500,00
Resumo Geral das Despesas	294.490,08
Saldo entre Repasse e Despesas	38.009,92

Índice de gastos com pessoal (Exercício Movel)	
Despesas total com pessoal	747.110,08
Receita Corrente Liquida	16.718.791,64
% da despesa total com pessoal	4,47

Saldo das Contas Bancarias	R\$
Conta Corrente 4-6	-
Conta Aplicação 4-6	45.950,06
Conta Fundo Especial 97-6	65.931,58
Total	111.881,64

Demonstrativo de empenhos a pagar	R\$
Fatura energia Copel mês de abril	394,20
	-
Total	394,20

Limites para despesas do Poder Legislativo 2019	R\$
Limite da Despesa da Câmara em 2019 (7%)	1.016.879,94
Total Previsto de Repasse pelo duodecimo (6,87%)	997.500,00
Limite da Despesa com Folha de pagamento (70%)	711.815,96
Total da despesa com folha (-) encargos (60,72%)	617.446,47

Presidente Castelo Branco 28 de maio de 2019

Câmara Municipal de Presidente Castelo Branco



Agradece a Presença de Todos.



AUDIÊNCIA PÚBLICA DO 3º QUADRIMESTRE DE 2018

A **Audiência Pública** prevista no § 4º do art. 9º da Lei Complementar nº 101/2000 (Lei de Responsabilidade Fiscal), tem por finalidade, permitir que o Poder Executivo Municipal demonstre e avalie o cumprimento das metas fiscais do **PRIMEIRO QUADRIMESTRE de 2019**. O atendimento à disposição legal dar-se-á perante a Comissão de Justiça e Redação, Comissão de Finanças, Orçamento e Tomada de Contas, constituída na forma regimental.

E além do cumprimento legal ao qual citamos, a **Audiência Pública** é de fundamental importância para que nossos munícipes tenham acesso às contas municipais, e que possam acompanhar os gastos e qual a destinação do dinheiro público. Por isso é com imensa satisfação que apresentaremos os números a seguir e nos colocamos desde já a disposição da população CasteloBranquense para esclarecer todas as dúvidas que venham a ficar.

EMERSON DE SOUZA FONTINHAS
Presidente da Câmara Municipal

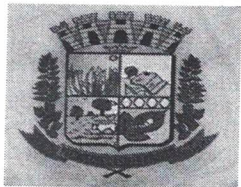

1º Quadrimestre (JANEIRO a ABRIL)

Tipo de Despesa	Valores em R\$
Despesa com Pessoal	237.984,47
Despesas Correntes	56.505,61
Despesas com Imobilizado	0,00
Despesas com Obras	0,00
TOTAL GERAL DA DESPESA	294.490,08

Repasse Recebidos	Valores em R\$
Duodécimo repassado pelo Executivo	332.500,00
Créditos Adicionais	0,00
Total do Repasse Recebido	332.500,00
Saldo entre Repasse e Despesas	38.009,92



CÂMARA MUN. DE PRESIDENTE CASTELO BRANCO
RELATÓRIO DE GESTÃO FISCAL
DEMONSTRATIVO DA DESPESA COM PESSOAL
ORÇAMENTOS FISCAL E DA SEGURIDADE SOCIAL
Maio 2018 a Abril 2019

LRF art.55 inciso I, alínea "a"- Anexo I

R\$

DESPESA COM PESSOAL	DESPESA LIQUIDADA
	Maio/18 à Abril/19
DESPESA LÍQUIDA COM PESSOAL	747.110,08
Pessoal Ativo	747.110,08
Pessoal Inativo e Pensionista	-
Despesas não computadas (art.19, par.1º LRF)	-
(-) Indenizações por demissão e incentivos à demissão voluntária	-
(-) Decorrentes de decisão judicial	-
(-) Despesas de exercícios anteriores	-
(-) Inativos com recursos vinculados	-
OUTRAS DESP.PESSOAL - CONTRATOS TERCEIRIZAÇÃO (art.18 LRF)	-
TOTAL DA DESPESA LÍQUIDA DE PESSOAL	747.110,08
RECEITA CORRENTE LÍQUIDA - RCL	16.718.791,64
% DO TOTAL DA DESPESA LÍQUIDA COM PESSOAL SOBRE RCL	4,47
LIMITE LEGAL (art.20 LRF) - 6%	1.003.127,50
LIMITE PRUDENCIAL (art.22 LRF) – 5,7%	952.971,13
LIMITE DE ALERTA (inciso II do § 1º do art. 59 da LRF) – 5,4%	902.814,75
% DA REVISÃO SALARIAL	-
TOTAL DA DESPESA LÍQUIDA COM PESSOAL	4,47
LIMITE PERMITIDO (art. 71 LFRF)	-

EMERSON DE SOUZA FONTINHAS
Presidente da Câmara

RICARDO ALEXANDRE DE SOUZA
Contador CRC-PR 60.490/O-7-PR

JUSTO JOAQUIM SILVINO
Controle Interno

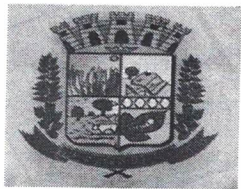

Detalhado Janeiro a Abril 2019

Tipo de Despesa	Valores em R\$
Salários pessoal efetivo	69.128,31
Subsídios Vereadores	120.218,04
Salário pessoal Comissionado	7.335,08
Contribuições Previdenciárias INSS	41.303,04
Diárias	16.046,85
Material de Consumo	451,10
Passagens e Despesa com locomoção	5.034,71
Outros serviços de terceiros – Pessoa Jurídica	34.972,95
Obras e Instalações	0,00
Equipamento e Material Permanente	
TOTAL GERAL DA DESPESA	294.490,08
Repasse Duodécimo	332.500,00
TOTAL DOS REPASSES	332.500,00
Saldo entre Repasses e Despesas	38.009,92

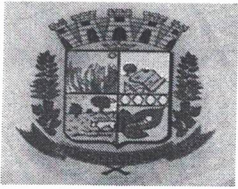

Saldos das Contas em Abril de 2019

Saldo das Contas Bancarias	Valores em R\$
Conta Corrente 4-6	0,00
Conta Aplicação 4-6	45.950,06
Conta Fundo Especial 97-6	65.931,58
Total em Contas Bancarias em 30/04/2019	111.881,64



SIM-AM - Limite para despesa do Poder Legislativo (Base de Cálculo)

Informe os Parâmetros abaixo.

Ano:

2018 ▼

Gerar Relatório

1 of 1



TRIBUNAL DE CONTAS DO ESTADO DO PARANÁ

Limite para despesas do Poder Legislativo em 2019

MUNICÍPIO DE PRESIDENTE CASTELO BRANCO

Exercício : 2018

Código	Desdobramento	Valor
111	Impostos	1.067.949,75
112	Taxas	90.835,56
113	Contribuição de Melhoria	0,00
1718012	Cota parte do F P M	8.505.954,86
1718013,1718014	Cota parte do F P M - E.C. 55/2007 - E.C. 84/2014	746.367,01
1718015	Cota Parte do I T R	62.610,85
1718018	Cota parte do IOF - Ouro	0,00
1718061	Compensação Financeira LC 87	21.795,60
1728011	Cota Parte do I C M S	3.406.320,23
1728012	Cota Parte do I P V A	480.318,36
1728013	Fundo de Exportação	81.735,17
111, 112, 113	Multas e Juros	22.658,18
111,112,113	Dívida Ativa Tributária	40.310,77
111,112,113	Renúncias	0,00
	TOTAL COM RENUNCIAS	14.526.856,34
	População (IBGE de 2018)	5.227,00
	Percentual Limite (E.C. 58/2009)	7,00
	Limite da Despesa da Câmara em 2019	1.016.879,94
	Limite da Despesa com Folha em 2019	711.815,96

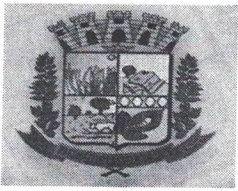

Limites estabelecidos pelo TCE PR para 2019

Limites	Valores em R\$
Limite Maximo para despesas da Câmara (7%)	1.016.879,04
Repasse Duodécimo Previsto (6,87%)	997.500,00
Limite da Despesa com Folha de Pessoal (70%)	711.815,96
Despesa total com pessoal (-) encargos (60,72%)	617.446,47



**Extrato Fundo de Investimento
Para simples verificação**

Nome da Agência
NOVA ESPERANCA, PR

Código 0865 Operação 0055 Emissão 23/05/2019

Fundo
CAIXA FIC PRATICO RENDA FIXA
CURTO

CNPJ do Fundo 00.834.074/0001-23
Início das Atividades do Fundo 02/10/1995

Rentabilidade do Fundo

No Mês(%)	No Ano(%)	Nos Últimos 12 Meses(%)	Cota em:	Cota em:
0,0988	0,3863	1,1825	29/03/2019	30/04/2019
			5,933641	5,939504

Administradora

Nome Caixa Econômica Federal Endereço SBS - Quadra 04 - Lotes 3/4 - Brasília/DF CNPJ da Administradora 00.360.305/0001-04

Cliente

Nome CAMARA MUN DE PRES C BRANCO CPF/CNPJ 80.892.110/0001-44 Conta Corrente 006.00000004-6 Mês/Ano Folha 04/2019 01/01

Análise do Perfil do Investidor

Data da Avaliação

Resumo da Movimentação

Histórico	Valor em R\$	Qtde de Cotas
Saldo Anterior	40.841,42C	6.883,027884
Aplicações	83.125,00C	13.999,226653
Resgates	78.063,28D	13.145,908208
Rendimento Bruto no Mês	46,92C	
IRRF	0,00	
IOF	0,00	
Taxa de Saída	0,00	
Saldo Bruto*	0,00	
Resgate Bruto em Trânsito*	45.950,06C	7.736,346329

(*) Valor sujeito à tributação, conforme legislação em vigor

28/05/2019

CAIXA - Extrato de Fundos

Extrato Fundo de Investimento
 Para simples verificação

Nome da Agência NOVA ESPERANCA, PR	Código 0865	Operação 0055	Emissão 28/05/2019
--	-----------------------	-------------------------	------------------------------

Fundo CAIXA FIC PRATICO RENDA FIXA CURTO	CNPJ do Fundo 00.834.074/0001-23	Início das Atividades do Fundo 02/10/1995
--	--	---

Rentabilidade do Fundo

No Mês(%) 0,0988	No Ano(%) 0,3863	Nos Últimos 12 Meses(%) 1,1825	Cota em: 29/03/2019 5,933641	Cota em: 30/04/2019 5,939504
----------------------------	----------------------------	--	--	--

Administradora

Nome Caixa Econômica Federal	Endereço SBS - Quadra 04 - Lotes 3/4 - Brasília/DF	CNPJ da Administradora 00.360.305/0001-04
--	--	---

Cliente

Nome CAMARA MUN DE PRES C BRANCO	CPF/CNPJ 80.892.110/0001-44	Conta Corrente 006.00000097-6	Mês/Ano 04/2019	Folha 01/01
Análise do Perfil do Investidor		Data de Avaliação		

Resumo da Movimentação

Histórico	Valor em R\$	Qtde de Cotas
Saldo Anterior	65.908,46C	11.107,590572
Aplicações	0,00	0,000000
Resgates	42,00D	7,072270
Rendimento Bruto no Mês	65,12C	
IRRF	0,00	
IOF	0,00	
Taxa de Saída	0,00	
Saldo Bruto*	65.931,58C	11.100,518301
Resgate Bruto em Trânsito*	0,00	

(*) Valor sujeito à tributação, conforme legislação em vigor

Movimentação Detalhada

Data	Histórico	Valor R\$	Qtde de Cotas
25 / 04	RESGATE	42,00D	7,072270
	IRRF	0,00	
	IOF	0,00	

CAIXA

Extrato por período

Cliente: CAMARA MUN DE PRES C BRANCO

Conta: 0865 / 006 / 00000097-6

Data: 23/05/2019 - 13:44

Mês: Abril/2019

Período: 1 - 30

Extrato

Data Mov.	Nr. Doc.	Histórico	Valor	Saldo
	000000	SALDO ANTERIOR	0,00	0,00
25/04/2019	000000	MANUT CTA	42,00 D	42,00 D
25/04/2019	727220	RESG AUTOM	42,00 C	0,00 C



SAC CAIXA: 0800 726 0101
Pessoas com deficiência auditiva: 0800 726 2492
Ouvidoria: 0800 725 7474
Help Desk CAIXA: 0800 726 0104



Extrato por período

Cliente: CAMARA MUN DE PRES C BRANCO

Conta: 0865 / 006 / 00000004-6

Data: 23/05/2019 - 13:41

Mês: Abril/2019

Período: 1 - 30

Extrato

Data Mov.	Nr. Doc.	Histórico	Valor	Saldo
	000000	SALDO ANTERIOR	0,00	0,00
01/04/2019	200200	DB AT LUZ	425,75 D	425,75 D
01/04/2019	727220	RESG AUTOM	425,75 C	0,00 C
09/04/2019	013297	DOC ELET E	295,00 D	295,00 D
09/04/2019	092238	PAG BOLETO	201,10 D	496,10 D
09/04/2019	321126	PAG FONE	317,42 D	813,52 D
09/04/2019	111831	ENVIO TED	6.282,82 D	7.096,34 D
09/04/2019	111959	ENVIO TED	476,20 D	7.572,54 D
09/04/2019	112554	ENVIO TED	1.420,75 D	8.993,29 D
09/04/2019	013297	TAR DOC IN	9,50 D	9.002,79 D
09/04/2019	111831	DOC/TED INTERNET	9,50 D	9.012,29 D
09/04/2019	111959	DOC/TED INTERNET	9,50 D	9.021,79 D
09/04/2019	112554	DOC/TED INTERNET	9,50 D	9.031,29 D
09/04/2019	206706	DEB TARIFA	6.860,85 D	15.892,14 D

09/04/2019	727220	RESG AUTOM	15.892,14 C	0,00 C
10/04/2019	206706	ES FOL PAG	3,30 D	3,30 D
10/04/2019	727220	RESG AUTOM	3,30 C	0,00 C
22/04/2019	000001	CRED TED	83.125,00 C	83.125,00 C
22/04/2019	990001	APL AUTOM	83.125,00 D	0,00 C
25/04/2019	414215	PG ORG GOV	15.783,02 D	15.783,02 D
25/04/2019	139119	ENVIO TED	26.863,00 D	42.646,02 D
25/04/2019	139119	DOC/TED INTERNET	9,50 D	42.655,52 D
25/04/2019	000000	MANUT CTA	42,00 D	42.697,52 D
25/04/2019	727220	RESG AUTOM	42.697,52 C	0,00 C
30/04/2019	200233	PAG BOLETO	661,50 D	661,50 D
30/04/2019	474495	PG PREFEIT	59,28 D	720,78 D
30/04/2019	474875	PG PREFEIT	45,06 D	765,84 D
30/04/2019	475290	PG PREFEIT	77,80 D	843,64 D
30/04/2019	475760	PG PREFEIT	45,06 D	888,70 D
30/04/2019	476112	PG PREFEIT	209,24 D	1.097,94 D
30/04/2019	477096	PG PREFEIT	1.012,46 D	2.110,40 D
30/04/2019	477989	PG PREFEIT	77,80 D	2.188,20 D
30/04/2019	478458	PG PREFEIT	77,80 D	2.266,00 D
30/04/2019	479031	PG PREFEIT	77,80 D	2.343,80 D
30/04/2019	479491	PG PREFEIT	295,88 D	2.639,68 D
30/04/2019	480923	PG PREFEIT	243,62 D	2.883,30 D
30/04/2019	481396	PG PREFEIT	77,80 D	2.961,10 D

30/04/2019	542341	PAG FONE	199,90 D	3.161,00 D
30/04/2019	552019	DEB.AUTOR.	940,81 D	4.101,81 D
30/04/2019	138063	ENVIO TED	3.951,78 D	8.053,59 D
30/04/2019	138570	ENVIO TED	3.409,49 D	11.463,08 D
30/04/2019	140480	ENVIO TED	2.729,22 D	14.192,30 D
30/04/2019	146350	ENVIO TED	4.450,00 D	18.642,30 D
30/04/2019	138063	DOC/TED INTERNET	9,50 D	18.651,80 D
30/04/2019	138570	DOC/TED INTERNET	9,50 D	18.661,30 D
30/04/2019	140480	DOC/TED INTERNET	9,50 D	18.670,80 D
30/04/2019	146350	DOC/TED INTERNET	9,50 D	18.680,30 D
30/04/2019	200200	DB AT LUZ	364,27 D	19.044,57 D
30/04/2019	727220	RESG AUTOM	19.044,57 C	0,00 C



SAC CAIXA: 0800 726 0101
Pessoas com deficiência auditiva: 0800 726 2492
Ouvidoria: 0800 725 7474
Help Desk CAIXA: 0800 726 0104



Câmara Municipal de Presidente Castelo Branco

1º QUADRIMESTRE 2019

Acesse nosso Site : www.cmpcb.pr.gov.br

Obrigado a Todos pela Presença

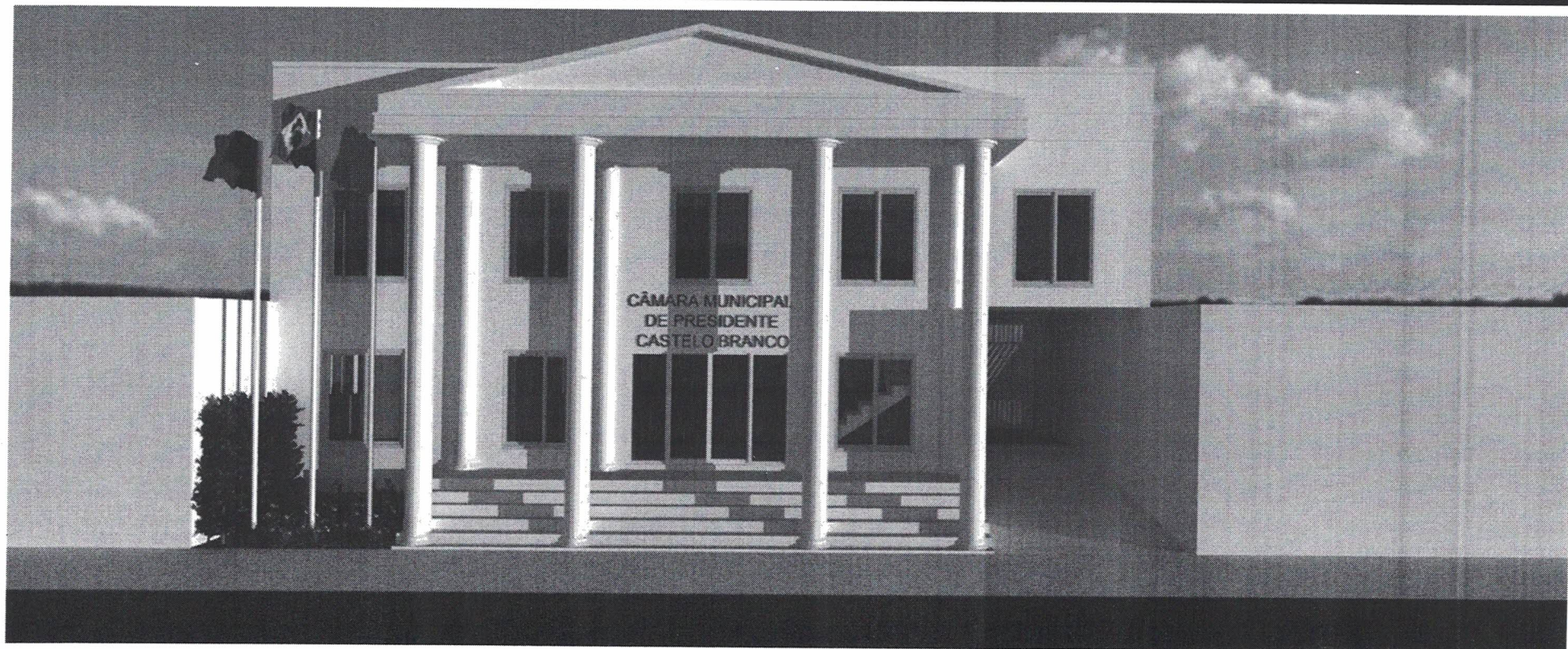



PREFEITURA MUNICIPAL DE
PRESIDENTE CASTELO BRANCO
seriedade, honestidade e trabalho

Ofício nº 02/2019

Presidente Castelo Branco, 27 de maio de 2019.

A/C

Sr. Ricardo de Souza

Contador da Câmara Municipal

Assunto: (RCL) Receita Corrente Líquida.

Venho através do presente, encaminhar o Demonstrativo da Receita Corrente Líquida solicitado pelo ofício 04/2019 de 23 de maio de 2019.

RECEITA CORRENTE LÍQUIDA

RCL MUN. PRESIDENTE CASTELO BRANCO	16.026.977,40
RCL SAMAE	691.814,24
RCL CONSOLIDADO	16.718.791,64

Respeitosamente,

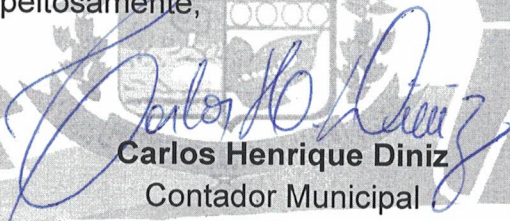

Carlos Henrique Diniz
Contador Municipal

CÂMARA MUNICIPAL DE
PRESIDENTE CASTELO BRANCO

Produção nº

Data

28 05 19

538

FINANCEIRO

Município de Presidente Castelo Branco
 RELATÓRIO RESUMIDO DA EXECUÇÃO ORÇAMENTÁRIA
 DEMONSTRATIVO DA RECEITA CORRENTE LÍQUIDA
 ORÇAMENTOS FISCAL E DA SEGURIDADE SOCIAL
 MAIO/2018 A ABRIL/2019

Entidade: PREFEITURA MUNICIPAL PRESIDENTE CASTELO BRANCO

RREO – ANEXO 3 (LRF, Art. 53, inciso I)

R\$ 1,00

ESPECIFICAÇÃO	EVOLUÇÃO DA RECEITA REALIZADA NOS ÚLTIMOS 12 MESES												
	Mai/2018	Jun/2018	Jul/2018	Ago/2018	Set/2018	Out/2018	Nov/2018	Dez/2018	Jan/2019	Fev/2019	Mar/2019	Abr/2019	TOTAL (ÚLT. 12 MES.)
RECEITAS CORRENTES (I)	1.542.326,43	1.439.904,29	1.600.666,07	1.319.386,84	1.201.288,58	1.785.312,04	1.150.184,64	2.149.015,16	1.845.740,74	1.670.793,27	1.459.364,82	1.429.045,04	18.593.027,92
Receita Tributária	92.967,45	111.391,38	136.767,62	91.795,08	101.446,37	53.949,11	141.319,34	148.889,35	185.954,09	96.634,07	113.055,56	88.133,66	1.362.303,08
I.P.T.U.	7.746,21	30.681,27	53.405,01	14.165,02	12.297,90	6.005,41	4.666,18	3.989,47	4.437,13	4.861,29	2.820,91	5.406,14	150.481,94
I.S.S	64.041,77	42.652,82	41.180,93	43.411,78	58.385,99	19.056,29	91.483,05	105.559,10	56.638,27	48.078,13	50.023,78	54.894,71	675.406,62
I.T.B.I	2.147,00	5.609,30	1.445,00	9.291,99	1.247,00	5.694,73	19.123,77	8.918,61	112.179,07	14.445,67	38.086,43	1.610,99	219.799,56
I.R.R.F	13.989,94	17.650,12	17.640,28	14.586,82	19.495,73	17.247,63	18.278,05	26.462,72	5.183,59	14.720,24	16.483,31	17.784,13	199.522,56
Outras Receitas Tributárias	5.042,53	14.797,87	23.096,40	10.339,47	10.019,75	5.945,05	7.768,29	3.959,45	7.516,03	14.528,74	5.641,13	8.437,69	117.092,40
Receita de Contribuições	16.381,88	19.107,98	2.247,30	663,98	409,31	198.740,28	719,56	88.572,05	765,62	482,78	313,71	143,60	328.548,05
Receita Patrimonial	6.023,26	6.494,55	7.938,41	8.113,99	6.276,04	49.603,83	-37.357,44	6.108,62	5.716,61	5.344,07	7.598,46	7.363,23	79.223,63
Receita Agropecuária	0,00	0,00	0,00	0,00	0,00	0,00	0,00	0,00	0,00	0,00	0,00	0,00	0,00
Receita Industrial	0,00	0,00	0,00	0,00	0,00	0,00	0,00	0,00	0,00	0,00	0,00	0,00	0,00
Receita serviços	0,00	0,00	0,00	0,00	0,00	0,00	0,00	0,00	0,00	0,00	0,00	0,00	0,00
Transferências Correntes	1.426.953,84	1.302.910,38	1.453.712,74	1.218.516,66	1.093.156,86	1.482.917,77	1.045.400,96	1.904.306,05	1.653.304,42	1.568.332,35	1.338.397,09	1.333.404,55	16.821.313,67
Cota Parte do FPM	832.510,93	779.606,90	898.073,66	667.981,77	503.792,36	203.656,04	718.882,96	880.267,86	889.618,21	977.192,38	731.666,01	713.820,72	8.797.069,80
Cota Parte do ICMS	284.151,86	58.312,47	293.730,87	280.039,86	297.758,70	453.225,85	234.832,92	372.864,10	277.649,22	217.359,78	263.263,90	326.353,71	3.359.543,24
Cota Parte do IPVA	12.451,46	9.699,66	12.225,01	8.630,37	9.668,57	17.925,84	9.746,69	38.806,15	198.840,88	86.036,38	83.353,49	35.679,02	523.063,52
Cota-Parte do ITR	0,00	0,00	1.295,68	0,00	4.375,16	52.695,24	1.379,73	2.039,79	222,63	12.011,03	1.030,77	0,00	75.050,03
Transferências LC 87/1996	1.816,30	1.816,30	1.816,30	1.816,30	1.816,30	1.816,30	1.816,30	1.816,30	0,00	0,00	0,00	0,00	14.530,40
Transferências LC 61/1989	3.859,77	5.298,18	4.458,60	4.822,04	4.821,35	5.858,56	4.698,17	6.218,97	4.078,04	4.316,84	8.338,87	4.226,70	60.996,09
Transferências do FUNDEB	226.156,02	136.179,61	158.072,44	167.028,03	153.406,23	229.733,97	-34.214,65	133.677,68	231.116,68	196.242,23	183.291,84	166.761,88	1.947.451,96
Outras Transferências Correntes	66.007,50	311.997,26	84.040,18	88.198,29	117.518,19	518.005,97	108.258,84	468.615,20	51.778,76	75.173,71	67.452,21	86.562,52	2.043.608,63
Outras Receitas Correntes	0,00	0,00	0,00	297,13	0,00	101,05	102,22	1.139,09	0,00	0,00	0,00	0,00	1.639,49
(-) Renúncias/Restituições/Descontos	0,00	0,00	0,00	0,00	0,00	0,00	0,00	0,00	0,00	0,00	0,00	0,00	0,00
DEDUÇÕES (II)	226.958,05	170.946,70	242.320,03	192.658,06	164.446,49	147.035,56	194.271,33	260.402,58	274.081,80	259.383,29	217.530,60	216.016,03	2.566.050,52
Contrib. do Servidor para o Plano de Previdência e Rendim. Aplic. Financeiras RPPS	0,00	0,00	0,00	0,00	0,00	0,00	0,00	0,00	0,00	0,00	0,00	0,00	0,00
Compensação Financ. entre Regimes Previdência	0,00	0,00	0,00	0,00	0,00	0,00	0,00	0,00	0,00	0,00	0,00	0,00	0,00
Dedução de Receita para Formação do FUNDEB	226.958,05	170.946,70	242.320,03	192.658,06	164.446,49	147.035,56	194.271,33	260.402,58	274.081,80	259.383,29	217.530,60	216.016,03	2.566.050,52
RECEITA CORRENTE LÍQUIDA (III) = (I - II)	1.315.368,38	1.268.957,59	1.358.346,04	1.126.728,78	1.036.842,09	1.638.276,48	955.913,31	1.888.612,58	1.571.658,94	1.411.409,98	1.241.834,22	1.213.029,01	16.026.977,40

 Carlos Henrique Diniz
 Contador
 CRC 073063-O/PR

Demonstrativo da Receita Corrente Líquida-LRFRF - Art. 53. Inciso I. - Anexo III

	Evolução da Receita Realizada nos Últimos 12 Meses												TOTAL
	_5/2018	_6/2018	_7/2018	_8/2018	_9/2018	10/2018	11/2018	12/2018	_1/2019	_2/2019	_3/2019	_4/2019	
Receita Corrente	62.642,35	60.348,51	60.612,19	60.987,09	53.301,67	63.540,02	50.068,77	48.756,96	63.392,87	53.723,65	66.388,14	48.052,02	691.814,24
Impostos, Taxas e Contribuições	0,00	0,00	0,00	0,00	0,00	0,00	0,00	0,00	0,00	0,00	0,00	0,00	0,00
Receita Patrimonial	2.962,12	3.163,66	3.437,53	3.530,14	2.863,58	3.505,49	3.153,39	4.095,35	3.488,21	3.148,55	3.055,37	3.463,66	39.867,05
Receita Agropecuária	0,00	0,00	0,00	0,00	0,00	0,00	0,00	0,00	0,00	0,00	0,00	0,00	0,00
Receita Industrial	0,00	0,00	0,00	0,00	0,00	0,00	0,00	0,00	0,00	0,00	0,00	0,00	0,00
Receita de Serviços	59.106,62	56.631,92	56.576,53	56.767,52	49.957,72	59.341,73	46.451,58	44.252,35	59.202,40	50.002,69	62.768,37	44.073,83	645.133,26
Transferências Correntes	0,00	0,00	0,00	0,00	0,00	0,00	0,00	0,00	0,00	0,00	0,00	0,00	0,00
Outras Receitas Correntes	573,61	552,93	598,13	689,43	480,37	692,80	463,80	409,26	702,26	572,41	564,40	514,53	6.813,93
Deduções	0,00	0,00	0,00	0,00	0,00	0,00	0,00	0,00	0,00	0,00	0,00	0,00	0,00
Cont Plano Seg Social	0,00	0,00	0,00	0,00	0,00	0,00	0,00	0,00	0,00	0,00	0,00	0,00	0,00
Servidor	0,00	0,00	0,00	0,00	0,00	0,00	0,00	0,00	0,00	0,00	0,00	0,00	0,00
Patronal	0,00	0,00	0,00	0,00	0,00	0,00	0,00	0,00	0,00	0,00	0,00	0,00	0,00
Compensação Finac.entre	0,00	0,00	0,00	0,00	0,00	0,00	0,00	0,00	0,00	0,00	0,00	0,00	0,00
Dedução Receita Formação	0,00	0,00	0,00	0,00	0,00	0,00	0,00	0,00	0,00	0,00	0,00	0,00	0,00
Acordão TCE/PR 150906 e	0,00	0,00	0,00	0,00	0,00	0,00	0,00	0,00	0,00	0,00	0,00	0,00	0,00
RECEITA CORRENTE LÍQUIDA	62.642,35	60.348,51	60.612,19	60.987,09	53.301,67	63.540,02	50.068,77	48.756,96	63.392,87	53.723,65	66.388,14	48.052,02	691.814,24

Carlos Henrique Diniz
Contador
CRC: 073063-O/PR

**MUNICÍPIO DE PRESIDENTE CASTELO
BRANCO – PR.**

AUDIÊNCIA PÚBLICA

**AVALIAÇÃO DAS METAS FISCAIS
1º QUADRIMESTRE DE 2019**

PREFEITA: GISELE POTILA FACCIN GUI

**MUNICÍPIO DE PRESIDENTE CASTELO
BRANCO
30/04/2019**

O Executivo Municipal de Presidente Castelo Branco, em cumprimento ao disposto no art. 9º, § 4º, da Lei Complementar nº101, de 04 de maio de 2000–Lei de Responsabilidade Fiscal – LRF, em audiência pública junto a Câmara de Vereadores, com atribuição referida no § 1º do art. 166, da Constituição Federal, **TORNA PÚBLICO** os Relatórios e Demonstrativos do Cumprimento das Metas Fiscais relativas ao **1º Quadrimestre de 2019**, compreendendo os órgãos e entidades da administração direta e indireta, conforme tabelas abaixo:

EXECUÇÃO ORÇAMENTÁRIA DA RECEITA

RECEITAS	PREVISTAS ATÉ 12/19	REALIZADAS ATÉ 04/19	% REALIZADO
RECEITAS CORRENTES	23.169.300,00	5.437.932,15	23,47 %
Receitas Tributárias	997.300,00	483.777,38	48,51 %
Receitas de Contribuições	300.000,00	1.705,71	0,57 %
Receita Patrimonial	55.000,00	26.022,37	47,31 %
Receita de Serviços	27.000,00	0,00	0,00 %
Transferências Correntes	21.790.000,00	4.926.426,69	22,61 %
Outras Receitas Correntes	0,00	0,00	0,00 %
RECEITAS DE CAPITAL	0,00	98.750,00	100,00 %
Alienação de Bens	0,00	0,00	0,00 %
Transferências de Capital	0,00	98.750,00	100,00 %
TOTAL DAS RECEITAS	23.169.300,00	5.536.682,15	23,90 %

Considerando todas as fontes de recursos, a receita total realizada até o **1º Quadrimestre de 2019** foi de **R\$ 5.536.682,15**, correspondente a um percentual de **23,90%** do orçado.

As Receitas Correntes decorrem basicamente dos impostos arrecadados diretamente pelo Município e das Transferências Constitucionais do Estado e da União.

EXECUÇÃO ORÇAMENTÁRIA DA RECEITA TRIBUTÁRIA			
RECEITAS	PREVISTAS	REALIZADAS	% REALIZADO
RECEITA TRIBUTÁRIA	997.300,00	486.777,38	48,51 %
IMPOSTOS	876.600,00	447.653,79	51,07 %
TAXAS	120.700,00	36.123,59	29,93 %
CONTRIBUIÇÃO DE MELHORIA	0,00	0,00	0,00 %

A Receita Tributária é composta de arrecadação de Impostos, Taxas e Contribuição de Melhoria, sendo as mesmas geradas e arrecadadas pelo Município, que tiveram até o **1º Quadrimestre**, um desempenho **BOM** em relação ao previsto no mesmo período, sendo que os **Impostos** tiveram uma realização de 51,07% em relação ao previsto, acontecendo o mesmo com as **Taxas** que tiveram uma arrecadação em relação ao previsto de 29,93%, e a **Contribuição de Melhoria** não tivemos arrecadação no período.

EXECUÇÃO ORÇAMENTÁRIA DAS TRANSFERÊNCIAS CORRENTES			
RECEITAS	PREVISTAS	REALIZADAS	% REALIZADO
TRANSFERÊNCIAS CORRENTES	21.790.000,00	4.926.426,69	22,61 %
TRANSFERÊNCIAS DA UNIÃO	16.587.000,00	2.925.523,01	17,64 %
TRANSFERÊNCIAS DO ESTADO	2.393.000,00	1.223.491,05	51,13 %
TRANSFERÊNCIAS FUNDEB	2.810.000,00	777.412,63	27,67 %
TRANSFERÊNCIAS DE CONVENIOS	0,00	98.750,00	100,00 %

As Transferências Correntes são receitas que o Município recebe da União, do Estado e arrecadadas por si mesmo.

No geral as Transferências Correntes tiveram desempenho **INSATISFATÓRIO** em relação ao previsto até o **1º Quadrimestre**, sendo que foi previsto um valor de **R\$ 21.790.000,00** e foi arrecadado um valor de **R\$ 4.926.426,69**, arrecadando um percentual de **22,61%** do valor previsto até o quadrimestre.

EXECUÇÃO ORÇAMENTÁRIA DA RECEITA DE CAPITAL			
RECEITAS	PREVISTAS	REALIZADAS	% REALIZADO
RECEITA DE CAPITAL	0,00	98.750,00	100,00 %
ALIENAÇÃO DE BENS	0,00	0,00	0,00 %
TRANSFERÊNCIAS DE CAPITAL	0,00	98.750,00	100,00 %

No geral as Receitas de Capital tiveram desempenho **ÓTIMO** em relação ao previsto até o **1º Quadrimestre**, sendo que foi previsto um valor de **R\$ 0,00** e foi arrecadado um valor de **R\$ 98.750,00**, arrecadando um percentual de **100,00%** do valor previsto até o quadrimestre.

RECEITA CORRENTE LÍQUIDA	
PERÍODO: MAIO DE 2018 A ABRIL DE 2019	
TIPO	VALOR
RECEITAS CORRENTES	18.593.027,92
(-) DEDUÇÕES	2.566.050,52
RECEITA CORRENTE LÍQUIDA	16.026.977,40

A Receita Corrente Líquida, no período de 05/2018 até 04/2018, teve um desempenho **REGULAR**, com um valor arrecadado bruto de **R\$ 18.593.027,92**, e uma dedução de **R\$ 2.566.050,52**, perfazendo uma Receita Corrente Líquida de **R\$ 16.026.977,40**, sendo que este valor serve para medir o índice de gasto com pessoal.

EXECUÇÃO ORÇAMENTÁRIA DA DESPESA			
DESPESA	PREV. ATUALIZADA 2019	REALIZADAS ATÉ 04/19	% REALIZADO
PESSOAL E ENCARGOS SOCIAIS	12.485.152,24	2.751.312,87	22,04 %
OUTRAS DESPESAS CORRENTES	8.961.165,66	1.808.849,77	20,19 %
JUROS E ENCARGOS DA DÍVIDA	23.974,86	0,00	0,00 %
AMORTIZAÇÃO DA DÍVIDA	228.332,00	12.423,18	5,44 %
INVESTIMENTOS	910.279,87	97.076,84	10,66 %
RESERVA DE CONTINGÊNCIA	18.000,00	0,00	0,00 %
TOTAL DAS DESPESAS	22.626.904,63	4.669.662,66	20,64 %
TRANSFERÊNCIA PARA CÂMARA	332.500,00	332.500,00	100,00 %
TOTAL DAS DESPESAS	22.959.404,63	5.002.162,66	21,79 %

A Execução Orçamentária da Despesa até o **1º Quadrimestre** teve desempenho **SATISFATÓRIO** em relação com a Receita Arrecadada.

DESPESAS DE PESSOAL X RECEITA CORRENTE LÍQUIDA CONSOLIDADO COM O SAMAE	
RECEITA CORRENTE LÍQUIDA EXECUTIVO DE 05/2018 ATÉ 04/2019	16.026.977,40
RECEITA CORRENTE LÍQUIDA SAMAE DE 05/2018 ATÉ 04/2019	691.814,24
DESPESAS C/ PESSOAL E ENCAR. EXECUTIVO DE 05/18 ATÉ 04/19	8.689.494,12
DESPESAS C/ PESSOAL E ENCAR. SAMAE DE 05/18 ATÉ 04/19	221.399,51
LIMITE GASTO EM PORCENTAGEM	53,30 %
LIMITE PRUDENCIAL	51,30 %
LIMITE MAXIMO	54,00 %

As despesas com Pessoal e Encargos Sociais, do Poder Executivo e SAMAE **CONSOLIDADO**, nos últimos 12 meses totalizaram um valor de **R\$ 8.910.893,63**, contra uma Receita Corrente Líquida no mesmo período de **R\$ 16.718.791,64**, que calculando uma pela outra perfaz o índice de gasto com pessoal no período de **53,30%**.

DEMONSTRATIVO DAS PRINCIPAIS RECEITAS POR ESFERA DE GOVERNO DE JANEIRO A ABRIL DE 2018

RECEITAS RECEBIDAS	VALORES	PERCENTAGEM
RECEITAS MUNICIPAIS	486.777,38	10,50 %
RECEITAS ESTADUAIS – TRANSFERENCIAS	1.223.491,05	26,39 %
RECEITAS FEDERAIS – TRANSFERENCIAS	2.925.523,01	63,11 %
TOTAL DAS PRINCIPAIS RECEITAS NO PERÍODO	4.635.791,44	100,00%

Demonstrativo das Principais Receitas recebidas de todas as esferas de Governo, no período de Janeiro até Abril de 2019, demonstrando a percentagem de cada uma, onde se observa o quanto o Município recebe de cada ente Federativo.

DEMONSTRATIVO DO COMPORTAMENTO ORÇAMENTÁRIO/FINANCEIRO	
COMPORTAMENTO ORÇAMENTÁRIO	
VALOR DAS RECEITAS DE JANEIRO A ABRIL DE 2019	5.536.682,15
VALOR DAS DESPESAS LIQUIDADAS DE JANEIRO A ABRIL DE 2019	5.053.630,84
SUPERÁVIT ORÇAMENTÁRIO	483.051,31
COMPORTAMENTO FINANCEIRO	
VALOR DO ATIVO FINANCEIRO ATÉ 04/2019	4.416.637,61
VALOR DO PASSIVO FINANCEIRO ATÉ 04/2019	3.171.203,94
SUPERÁVIT ACUMULADO ATÉ 04/2019	1.245.433,67

Demonstrativo do Déficit ou Superávit Financeiro onde podemos observar que até **30/04/2019**, houve um Superávit Financeiro no valor de **R\$ 1.245.433,67**.

DEMONSTRATIVO FINANCEIRO EM 30/04/2019	
SALDO EM CONTA CORRENTE FONTES LIVRES	774.404,92
SALDO EM CONTA CORRENTE FONTES VINCULADAS	3.042.816,60
FONTES VINCULADAS EDUCAÇÃO	503.013,81
FONTES VINCULADAS SAÚDE	1.059.396,13
CONVÊNIOS E OUTRAS ÁREAS	1.480.406,66
TOTAL GERAL	3.817.221,52
PERCENTAGEM DE GASTO COM A EDUCAÇÃO (25% - LRF)	25,62 %
PERCENTAGEM DE GASTO COM A SAÚDE (15% - LRF)	24,49 %

Este quadro demonstra a situação financeira do Município, sendo o que tínhamos em contas bancárias em fontes livres e vinculadas um total de R\$ **3.817.221,52** – **SITUAÇÃO ESTÁVEL.**

Estes são os resultados das Metas Fiscais realizadas até o **1º Quadrimestre de 2019.**

PRESIDENTE CASTELO BRANCO, 30 de Abril de 2019.